



Nr. 115404 / 20.07.2023

INVITAȚIE DE PARTICIPARE

în vederea realizării achiziției publice având ca obiect
” Servicii de asigurare navă de pasageri Chira Chiralina”

Tipul achiziției/contractului: **servicii**

Codul de clasificare CPV: **66514150-2 Servicii de asigurare a navelor**

Valoarea estimată a achiziției este de **9.837,00 lei fără T.V.A.**

Descrierea achiziției și condiții referitoare la contract:

În perioada 29.05.2018-28.07.2020, Municipiul Braila a implementat proiectul „Dezvoltarea ecoturismului și turismului educațional în Municipiul Brăila” cu finanțare din fonduri europene prin POPAM 2014-2020, Prioritatea Uniunii nr. 4: Creșterea gradului de ocupare a forței de muncă și sporirea coeziunii teritoriale, Măsura III.3 – Implementarea Strategiilor de Dezvoltare Locală.

În conformitate cu prevederile contractului de finanțare, pe toată perioada de sustenabilitate (5 ani de la data finalizării proiectului), Municipiul Brăila are obligația de a asigura ambarcațiunea și dotările aferente acesteia.

După data de 11.08.2023 nava nu va mai fi asigurată și de aceea este necesară încheierea unei noi polițe de asigurare.

Durata pe care se va încheia polița este de 12 luni.

Valoarea totală a ambarcațiunii și a dotărilor aferente este de 816.750 lei fără T.V.A., la care se adaugă T.V.A. în valoare de 155.182,50 lei, valoarea totală necesară a fi asigurată fiind de 971.932,50 lei cu T.V.A.

Specificațiile ambarcațiunii și dotările aferente acesteia:

TIPUL, DESTINAȚIA ȘI CAPACITATEA AMBARCAȚIUNII:

Nava este nou construită, tip pasager curse de zi cu o capacitate de 25 de persoane. Este prevăzută cu post de comandă și salon de pasageri pentru 25 de persoane, dispune de grup sanitar și zona de minibar, are punte deschisă care asigură accesul pasagerilor.

CATEGORIA DE NAVIGAȚIE: zona 3- ape naționale.

DIMENSIUNI PRINCIPALE:

-Lungimea totală: 16,98 m;

-Lățimea: 4 m;

-Pescajul maxim: 0,65 m;

-Înălțimea de construcție: 1,60 m;

CORPUL NAVEI este construit din tablă de oțel.

FACILITĂȚI EXISTENTE LA BORDUL NAVEI:

-Bănci și mese pentru 25 de persoane. Băncile sunt realizate din fibră de sticlă și acoperite cu material textil, iar mesele sunt realizate pe structură de oțel și acoperite cu blaturi din material lemnos.



-2 buc. TV SMART VORTEX LEDV 40TD1200S, diagonala de 40", dispun de interfață HDMI și USB, sunt montate pe pereți prin intermediul unor suporti de prindere și sunt vizibile pentru toți pasagerii.

-Zona de minibar dispune de un frigider STARLIGHT FTTM - 113 APPSS, chiuvetă de inox cu baterie, există apă rece și caldă. Apa caldă este asigurată de un boiler TESY GCA1515L52RC.

-În salonul de pasageri este montat un aparat de aer condiționat LG INVERTER.

-Grupul sanitar este dotat cu scaun wc care poate fi utilizat și de persoanele cu dizabilități fiind montată în acest sens o bară de sprijin, chiuvetă din inox cu baterie, suport porthârtie, există alimentare cu apă rece și caldă.

-Pasarela mobilă cu lungimea de 4 m, confecționată din lemn și întărituri metalice, dotată cu dispozitive de fixare.

-Porți de acces pentru îmbarcare / debarcare pasageri, situate pe ambele borduri ale navei, care dispun de balustrade de oțel.

INSTALAȚII:

-motor inboard diesel IVECO FPT N40, marca ENTM25, seria 1660701, putere totală 147 kw (200 CP);

-generator diesel MITSUBISHI S3L261 SD, 9kW;

-rezervor combustibil;

-instalație de ancorare: vinci automat cu ancoră;

-instalație de guvenare hidraulică;

-instalație de legare-remorcare: babale, parâme, 2 buc. baloane de acostare;

-instalație de apă dulce;

-tanc de ape negre cu reținere de la instalațiile sanitare, dotat cu sistem de autogolire;

-instalația de salvare: barcă de serviciu (plută de salvare), 4 colaci de salvare cu saulă, 33 veste de salvare gonflabile. Pentru colacii și vestele de salvare există certificate.

-Instalație de stins incendiul: motopompă de apă, 6 buc. extintoare de 6 kg cu praf + azot, cu corp metalic.

-Instalație electrică: lumini de navigație, iluminat interior și exterior, proiector, prize de 220 V în cabină;

-Instalație de semnalizare acustică;

-Instalație de radio navigație:

Radiotelefon naval fix STANDARD HORIZON ECLIPSE GX1300E

Radiotelefon naval portabil STANDARD HORIZON hx210

Radar seria 803009136 și sistem ECDIS AIS (sistem de identificare automată)

Clasa A A5K720536

Indicator de viteză de rotație

Oferta trebuie să cuprindă următoarele:

- Documente din care să reiasă o formă de înregistrare a ofertantului.
- Formularul de ofertă anexat ce cuprinde valoarea totală în lei fără TVA (Anexa 9).



- Formularul A- declarație privind conflictul de interese
- Propunerea tehnică în conformitate cu cerințele solicitate în prezenta invitație de participare

Propunerea tehnică trebuie să corespundă specificațiilor și dotărilor precizate în invitația de participare. Prevederile cuprinse în invitația de participare constituie ansamblul cerințelor pe baza cărora se elaborează propunerea tehnică.

Orice ofertă prezentată, care se abate de la prevederile invitației de participare, va fi luată în considerare numai în măsura în care propunerea tehnică presupune asigurarea unui nivel calitativ superior cerințelor minimale din invitația de participare.

Oferta care nu respectă cerințele prezentei invitații de participare va fi respinsă fiind declarată necorespunzătoare.

În cazul în care în urma postării invitației de participare se vor primi mai multe oferte, departajarea se va realiza prin aplicarea criteriului de atribuire **“prețul cel mai scazut”**.

Numărul zile până la care se pot solicita clarificări înainte de data limită de depunere a ofertelor: 3 zile.

Autoritatea contractantă va răspunde solicitărilor de clarificări transmise în termen cu 2 zi/zile înainte de data limită de depunere a ofertelor.

În situația în care sunteți interesați, vă rugăm să ne transmiteți oferta dumneavoastră prin e-mail la adresa achizitii@pmbr.ro sau la Registratura Generală a Primăriei Municipiului Brăila până la data de 27.07.2023

Pentru alte informații ne puteți contacta prin adresa de e-mail achizitii@pmbr.ro sau la numărul de telefon 0786 763987 interior 407, D.A.P.L.P.P.P- Serviciul Achiziții Publice.

Primar 
Viorel Marian Dragomir

Director Executiv D.A.P.L.P.P.P.,
Cons. Jur. Marius Radu Surdu

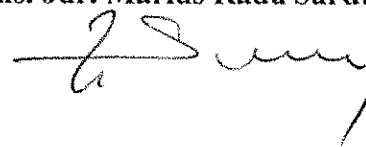

Șef Serviciul Licitații și Achiziții Publice,
Moldoveanu Mișela

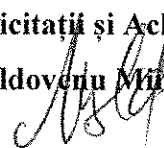

Întocmit,
Cons. Achiziții Publice Manea Mioara

Piața Independenței nr. 1
Fax: 0239 692 394
Tel: 0239 694 947

e-mail: pmb@pmbr.ro
achizitii@pmbr.ro

ROMÂNIA

MINISTERUL TRANSPORTURILOR,
INFRASTRUCTURII ȘI
COMUNICAȚIILOR
AUTORITATEA NAVALĂ ROMÂNĂ



MINISTÈRE DES TRANSPORTS,
DE L'INFRASTRUCTURE ET
DES COMMUNICATIONS
L'AUTORITÉ NAVALE ROUMAINE

ATESTAT DE BORD
CERTIFICAT DE NAVIRE

Numele/Numărul navei <i>Nom / numéro du navire</i>		Port de înmatriculare <i>Port d'immatriculation</i>		Număr matricol <i>Numéro d'immatriculation</i>	
CHIRA CHIRALINA		GALAȚI		820	
IMO/ENI	CFR	Număr ANR <i>Numéro d'identification ANR</i>	Indicativ de apel <i>Indicatif d'appel</i>	Număr MMSI <i>Numéro MMSI</i>	Cod ATIS <i>Code ATIS</i>
46000602	-	6278	-	-	-
Numele și adresa proprietarului <i>Nom et Adresse du Propriétaire</i>					
MUNICIPIUL BRĂILA MUN. BRĂILA, PIAȚA INDEPENDENȚEI, NR. 1, JUDEȚ BRĂILA					
Numele și adresa operatorului <i>Nom et l'adresse de l'exploitant Bareboat/Leasing</i>					
Numele și adresa administratorului <i>Nom et Adresse de l'Administrateur</i>					
SERVICIUL DE TRANSPORT PUBLIC LOCAL DE CĂLĂTORI ȘI ADMINISTRARE PORTUARĂ MUN. BRĂILA, B-DUL. ALEXANDRU IOAN CUZA, NR. 134, JUDEȚUL BRĂILA					
DESCRIEREA GENERALĂ A NAVEI <i>General Description du Navire</i>					
Tipul navei <i>Type du Navire</i>	Capacitate maximă de încărcare (t) <i>Port en Lourd Maximal</i>	Deplasament maxim (m ³) <i>Déplacement Maximal</i>		Număr pasageri <i>Nombre de Passagers</i>	
PASAGER CURSE DE ZI	8.30	25.50		25	
Lungime maximă (m) <i>Longueur Maximale</i>	Lățime max.(m) <i>Largeur Maximale</i>	Pescaj max. (m) <i>Tirant d'eau Maximal</i>		Înălțime (m) <i>Hauteur</i>	
16.98	4.00	0.65		1.60	
Anul construcției <i>Année de Construction</i>	Materialul de construcție <i>Matériau de Construction</i>	Număr punți <i>Nombre des Ponts</i>	Nume constructor și locul construcției <i>Nom du Constructeur et Lieu</i>		
2020	OȚEL	2	CIRUS PLAST S.R.L. CONSTANȚA		
Numărul și tipul motoarelor principale <i>Numéro et Type des Machines Principales</i>	Producător motor <i>Fabricant du machine</i>		Puterea totală a motoarelor principale (kW) <i>Puissance totale des machines principales</i>		
1 X FPT N40	IVECO ITALIA		147		
Zona și sectorul de navigație <i>Zone et secteur de navigation</i>					
3 APE NAȚIONALE					
Data emiterii <i>Date de Délivrance</i>	Locul emiterii <i>Lieu de Délivrance</i>		Data expirării <i>Validité</i>		
21.09.2020	GALAȚI		-		

AUTORITATEA NAVALĂ ROMÂNĂ
L'AUTORITÉ NAVALE ROUMAINE
CĂPITANIA PORTULUI GALAȚI
CAPITAINEURIE DU PORT
DIRECTOR/ CĂPITAN ȘEF DE PORT
VLADUȚ BRÎNZĂ



Numele semnatarului / Cachet / Semnătura persoanei autorizate să emită documentul
Signataire / Cachet / Signature de la personne autorisée à délivrer le document

AUTORITATEA NAVALĂ ROMÂNĂ, Incinta Port Constanța Nr.1- 900900, Constanța, ROMÂNIA
Tel: +40241/61.61.24; +40241/61.61.04; Fax: +40241/61.62.29; E-mail: RNA@RNA.RO

Serie 0007731



AUTORITATEA NAVALĂ ROMÂNĂ
ROMANIAN NAVAL AUTHORITY

Inspectoratul Tehnic
Nr. raport

CONSTANȚA
133308 / ÎN

RAPORT DE INSPECȚIE
NAVE DE NAVIGAȚIE INTERIOARĂ

ÎN VEDEREA ÎNMATRICULĂRII / ÎNSCRIERII / MODIFICĂRII

Subsemnatul, inspector al Autorității Navale Române, certific că am inspectat nava 8041
în portul Constanța în perioada 07.07.2020

cu următoarele constatări:

1. Numele navei _____
2. Nume anterioare _____
3. ENI _____ Nr. înmatriculare ANR _____
4. Tipul navei _____ PASAGER CURSE DE ZI
5. Pavilion _____
6. Port de înmatriculare _____
7. Indicativ de apel _____
8. Simbolul clasei _____
9. Restricții _____
10. Solicitant inspecție / Adresă _____ S.C. CIRUS PLAST S.R.L.
Constanța, blv. I.C.Brătianu, nr.45
11. Zona și sectorul de navigație _____ zona 3
ape naționale
12. Șantierul naval constructor _____ S.C. CIRUS PLAST S.R.L. Constanța
13. Data construcției _____ 10.06.2020
14. Materialul de construcție al corpului navei _____ OTEL
15. Lungimea de gabarit (m) _____ 17,27
16. Lungimea maximă a corpului (m) _____ 16,98 Lungimea între perpendiculare (m) _____ 15,65
17. Lățimea de gabarit (m) _____ 4,20 Lățimea maximă a corpului (m) _____ 4,00
18. Înălțimea de gabarit (m) _____ 5,93 Înălțimea de construcție (m) _____ 1,60 *
19. Bordul liber atribuit (cm) _____ 95 Bordul liber în exces (cm) _____
20. Pescajul navei goale (m) _____ 0,51 Pescajul maxim (m) _____ 0,65
21. Deplasamentul maxim(t) _____ 25,50 Numărul punților _____ 2
22. Certificat de tonaj nr. _____ eliberat de _____
23. Capacitatea maximă de încărcare (t) _____ 8,30 Deplasament navă goală (t) _____ 17,20
24. Magazii de marfă (nr. x vol. tot. (m³)) _____
25. Bigi de încărcare (nr. x sarcina de lucru (tf)) _____ Nr. vinciuri de încărcare _____
26. Macarale de încărcare (nr. x sarcina de lucru (tf)) _____ Cherestea pe punte
27. Tancuri de marfă (nr. x vol. tot.(m³)) _____
28. Pompe de marfă (nr. x debit total (t/h)) _____
29. Nr. membri echipaj _____ 2 Nr. pasageri _____ 25 Nr. personal specialitate _____
30. Număr maxim de persoane admise în afara echipajului de siguranță _____

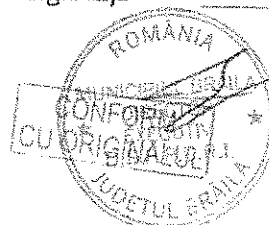

31. Amplasare pupa Tipul transmisiei inversa Tip propulsor EPF 3 pale
C.M.
32. Numărul și tipul mașinilor principale 1 FPT N40 Anul fabricației 2018
33. Fabricant IVECO Italia Marca M.P. ENTM25 Seria M.P. 1660701
34. Nr.timpuri 4 Nr.cilindri 4 Turație 2800 Combustibil Diesel Diam.cil/Lung.cursă 105/120
35. Puterea totală (kW) 147 Viteza navei 14 km/h *
36. Caldariile principale (nr., tip) Supr. de încălzire (m²) Pres.lucru (kgf/m²)
37. Caldariile auxiliare (nr., tip) Supr. de încălzire (m²) Pres.lucru (kgf/m²)
38. Recipienți sub presiune
39. Nr. gen. el. 1 Putere(kW) 9 Tensiune(V) 380 Frecvență (Hz) 50 Fel curent ca
40. Echipament de navigație complet
41. Echipament de radiocomunicații complet
42. Documentația tehnică și de exploatare: Completă Incompletă Lipsă
43. Starea tehnică: Satisfăcătoare Nesatisfăcătoare
44. Acte de clasă: Expirate În vigoare Lipsă
45. Nava este în conformitate cu cerințele Directivei (UE) 2016/1629 Da Nu
46. Nava este în conformitate cu cerințele OMT nr. 1472/2018 * Da Nu
47. Nava este în conformitate cu cerințele Normelor Tehnice privind clasificarea și construcția navelor de navigație interioară – Cod MT.RNR-NI-99 Da Nu

48. Valabilitate acte

Autorizație construcție nr. 2 din 11.12.2019
Avizare proiect 2019/18 cu scrisoarea ANR nr. 116874/AS-SG-160/19 din 29.11.2019.

49. Mențiuni

Data punerii chilei 18.12.2019
Data lansării 10.06.2020
Nava este inscripționată „CHIRA CHIRALINA - GALAȚI”
*Înălțimea de construcție conform calcul bord liber - valoare convențională.
* Viteza maximă obținută la probe pentru o turație a motorului de 2100 rpm.
* Nava va primi Certificat Unional cu valabilitate 5 ani de la lansare în condițiile finalizării cu rezultate satisfăcătoare a observațiilor transmise la probe.

Eliberat la Constanța
(Locul eliberării raportului)

13.07.2020
(Data)



Başchir Gabriel
(Inspector: Nume, Prenume, Semnătură)

Valabil pînă la (3 luni de la data efectuării inspecției) : 07.10.2020

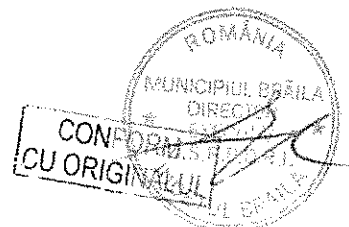

S.C. CIRUS PLAST S.R.L.
RO 6603388, J13/4511/1994
Str. I.C. Bratianu, nr.45, Constanta
Tel./Fax – 0241/692.760



CERTIFICATUL CONSTRUCTORULUI
NR. 02/10..06.2020

Pasager curse de zi, 25 locuri

Constructor : S.C. CIRUS PLAST S.R.L. Constanta
Beneficiar : Municipiul Braila
Proiectant : S.C. NAVPROIECT S.R.L , Braila
Simbol proiect : 2019/18
Autorizatia de constructie : NR. 02/11.12.2019 , ANR, Capitania Zonala Constanta
Scrisoarea de avizare a documentatiei tehnice : nr. 116874/AS-SG-160/19
emisa de Serviciul Avizare Produse Navale al ANR, Bucuresti
Tipul navei : Nava de pasageri pentru voiaje de zi

Caracteristici constructive :

1. Lungime maxima corp = 16,98 m
2. Latime maxima = 4,00 m
3. Inaltime de constructie = 1,9/1,6/1,9 m
4. Pescaj min/max = 0,51/0,65 m
5. Deplasament nava goala = 20 t
6. Deplasament maxim = 25,48 t
7. Nr. Maxim de persoane = 25 pasageri
8. Echipaj minim = 1 persoana
9. Zona de navigatie = zona 3, conf.OMT 1472
10. material de constructie = otel
11. Motor = 1 x inboard, Diesel, FPT N40, 147 kW
Producator : IVECO, Italia
12. Propulsor = linie axiala si elice

Ambarcatiunea a fost construita in conformitate cu „Cerintele tehnice pentru navele de navigatie interioara”, (Directiva 2016/1629/UE), transpusa prin OMT 1472/2018 si OMT 306/199.

S.C. CIRUS PLAST S.R.L.

Director
Rodion Tirziu

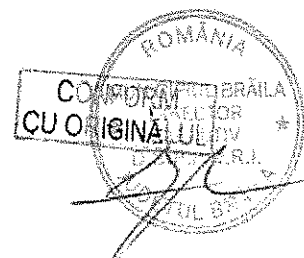
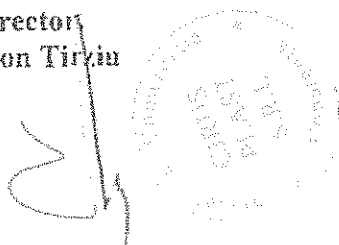

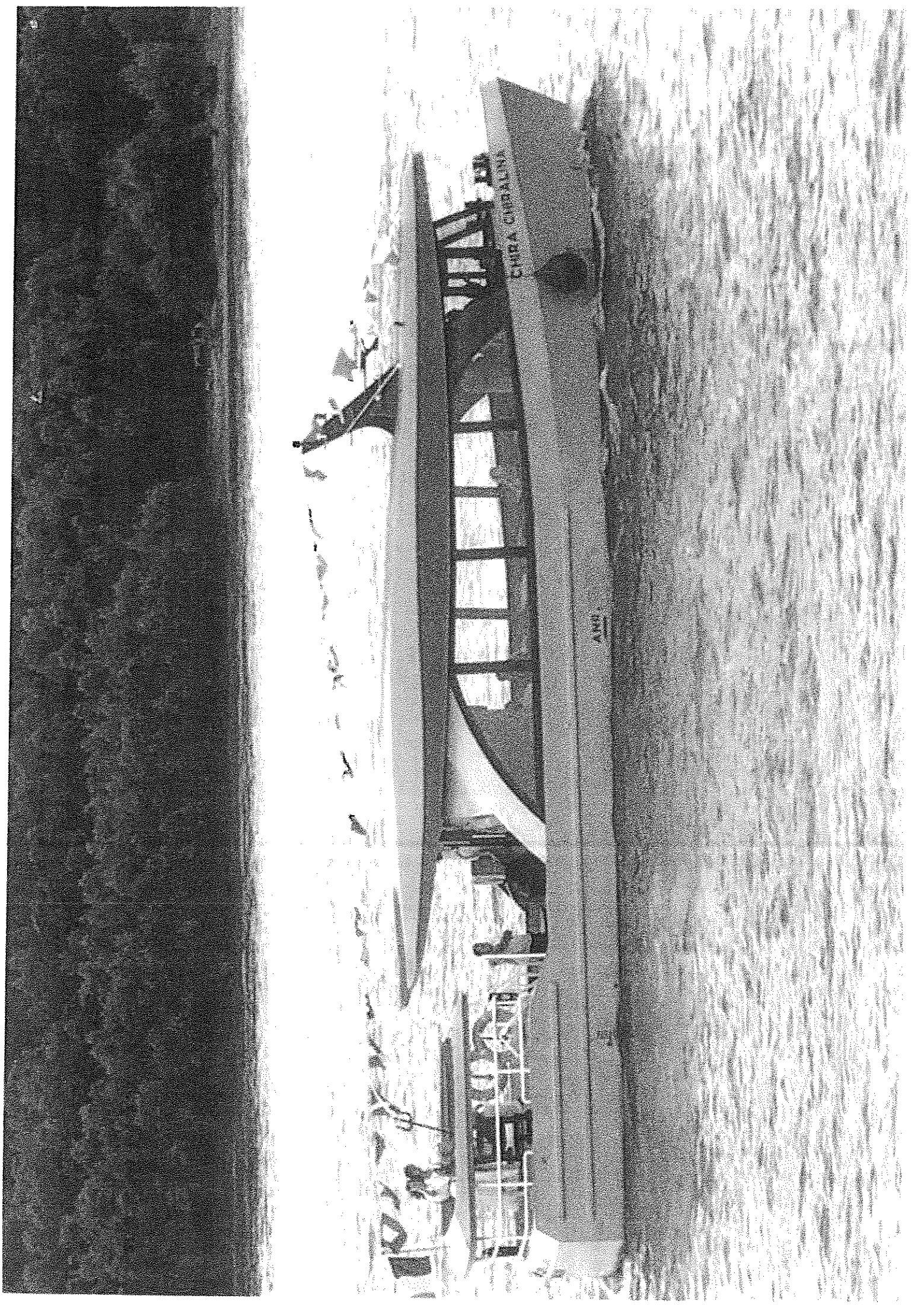



SAHRA CNBALINA
SALATI

DATA

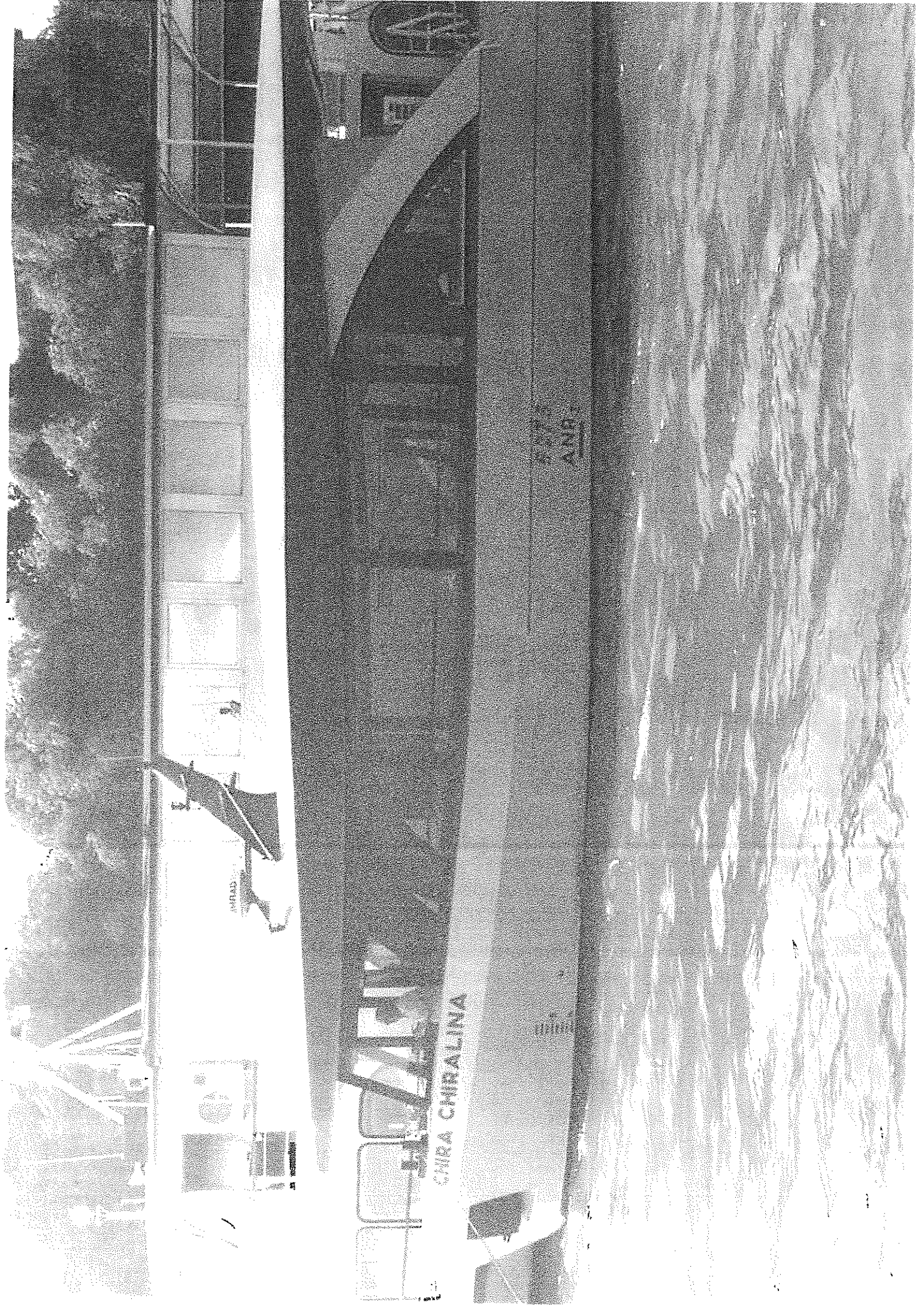



SHOT ON MI 8
AI DUAL CAMERA



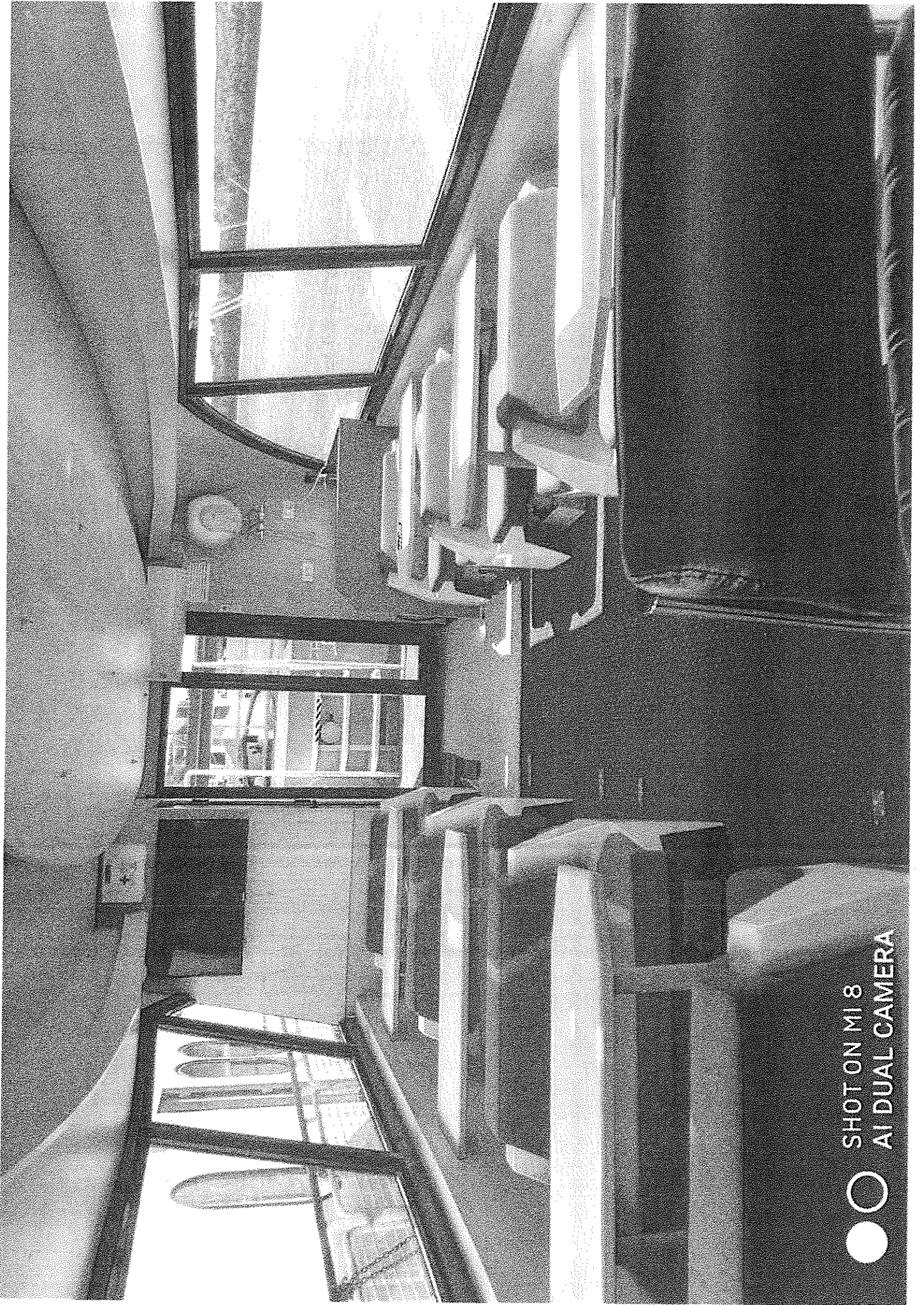

● ○ SHOT ON MI 8
AI DUAL CAMERA

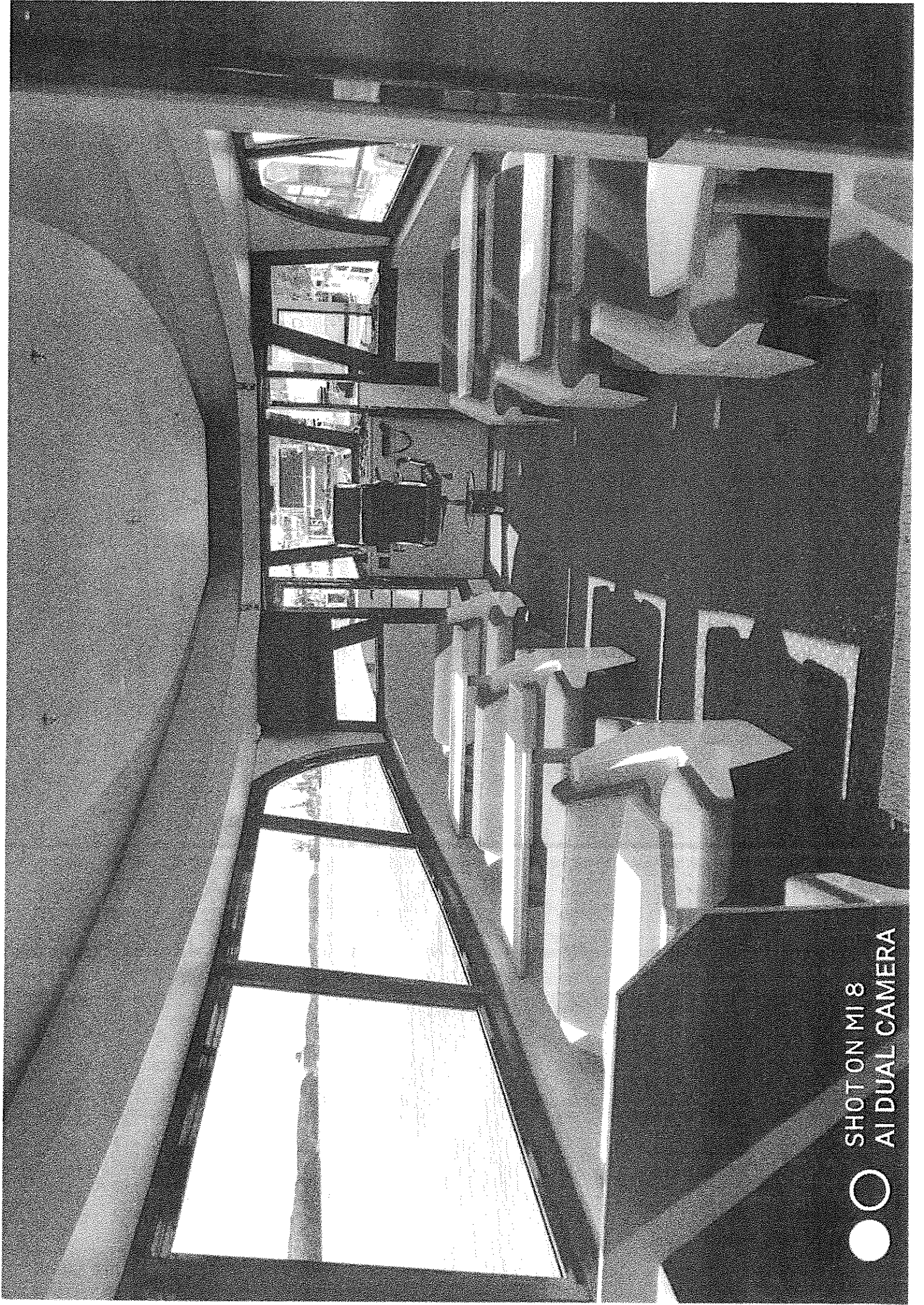

SHOT ON MI 8
AI DUAL CAMERA

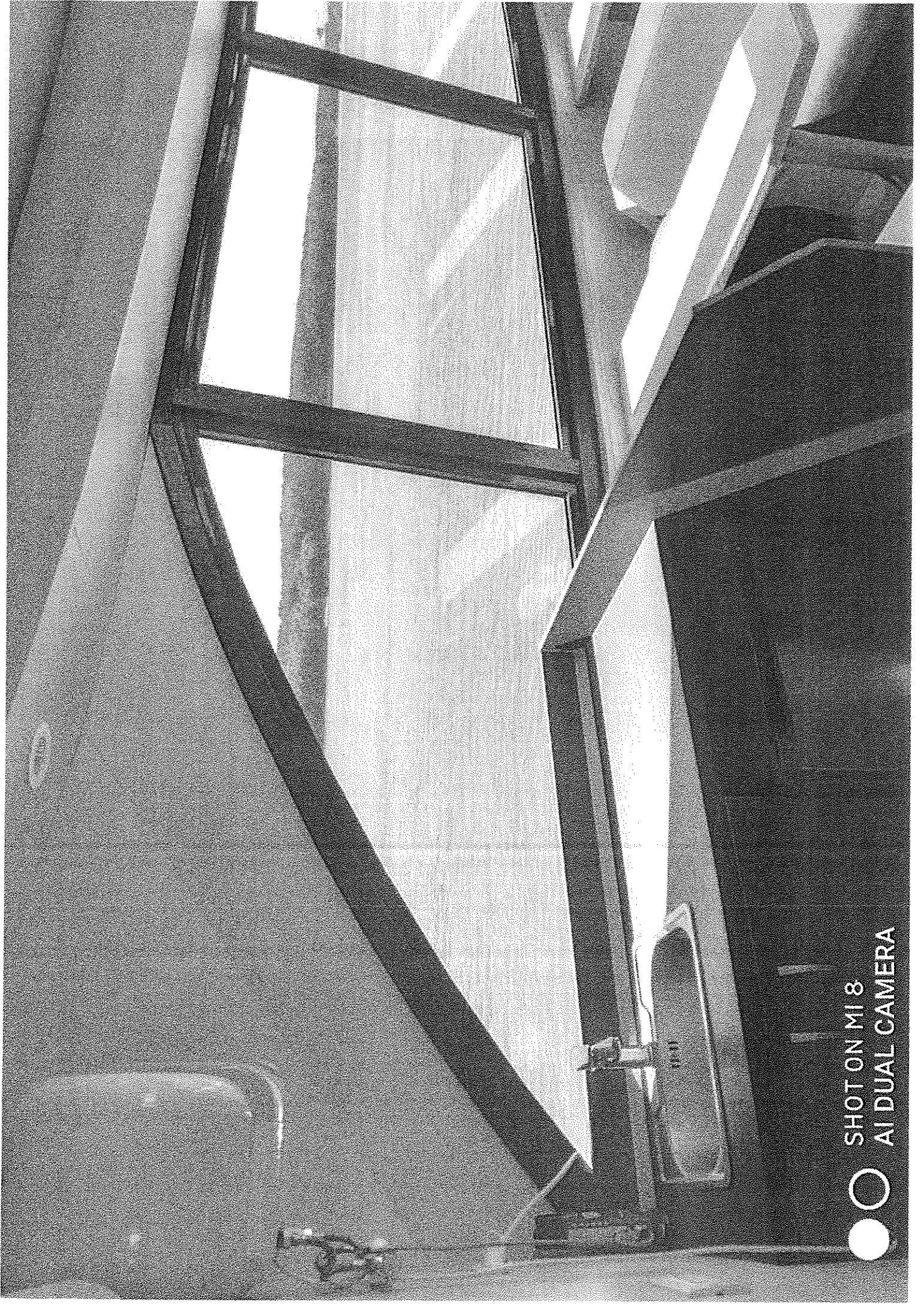

SHOT ON MI 8
AI DUAL CAMERA

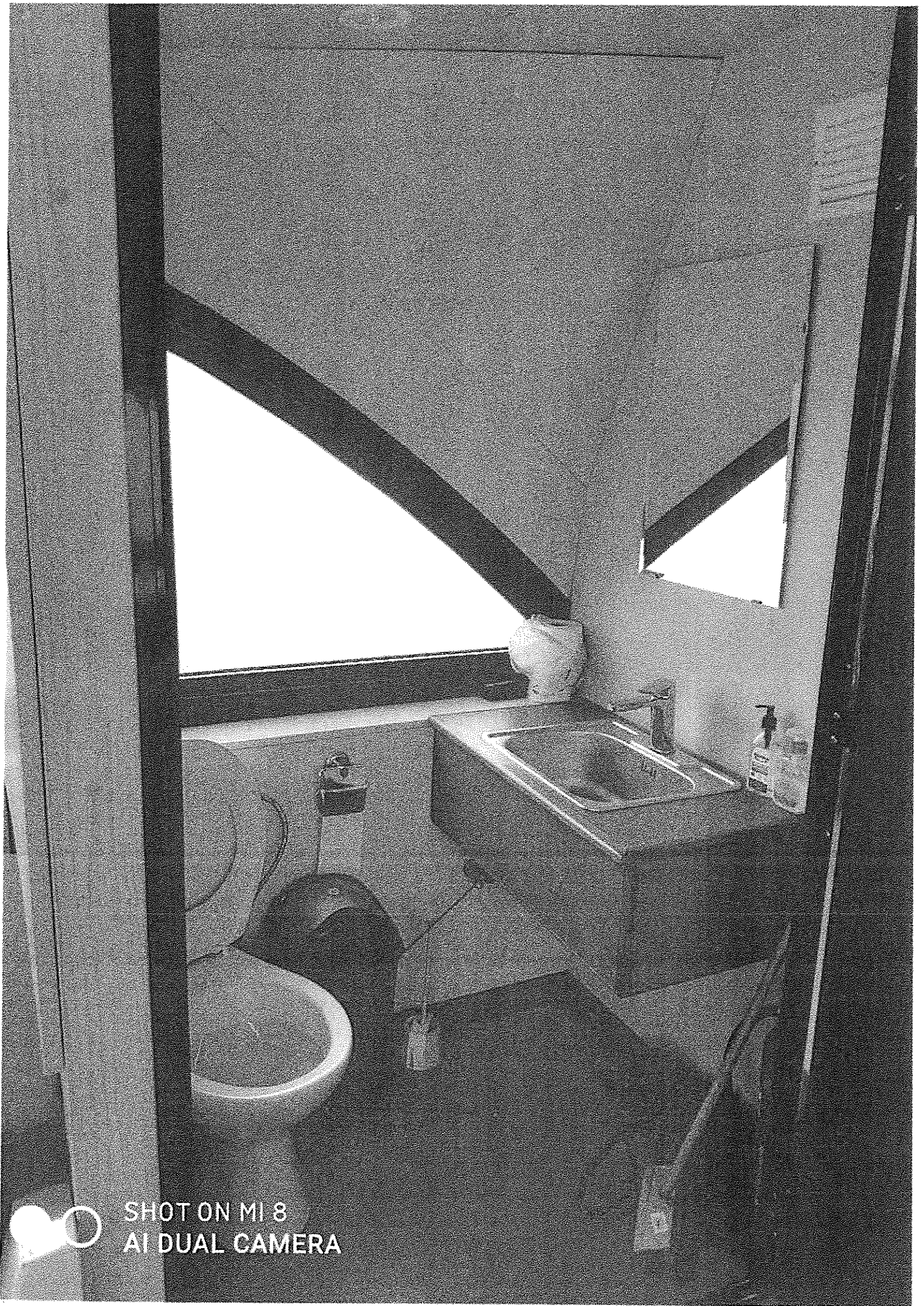

SHOT ON MI 8
AI DUAL CAMERA

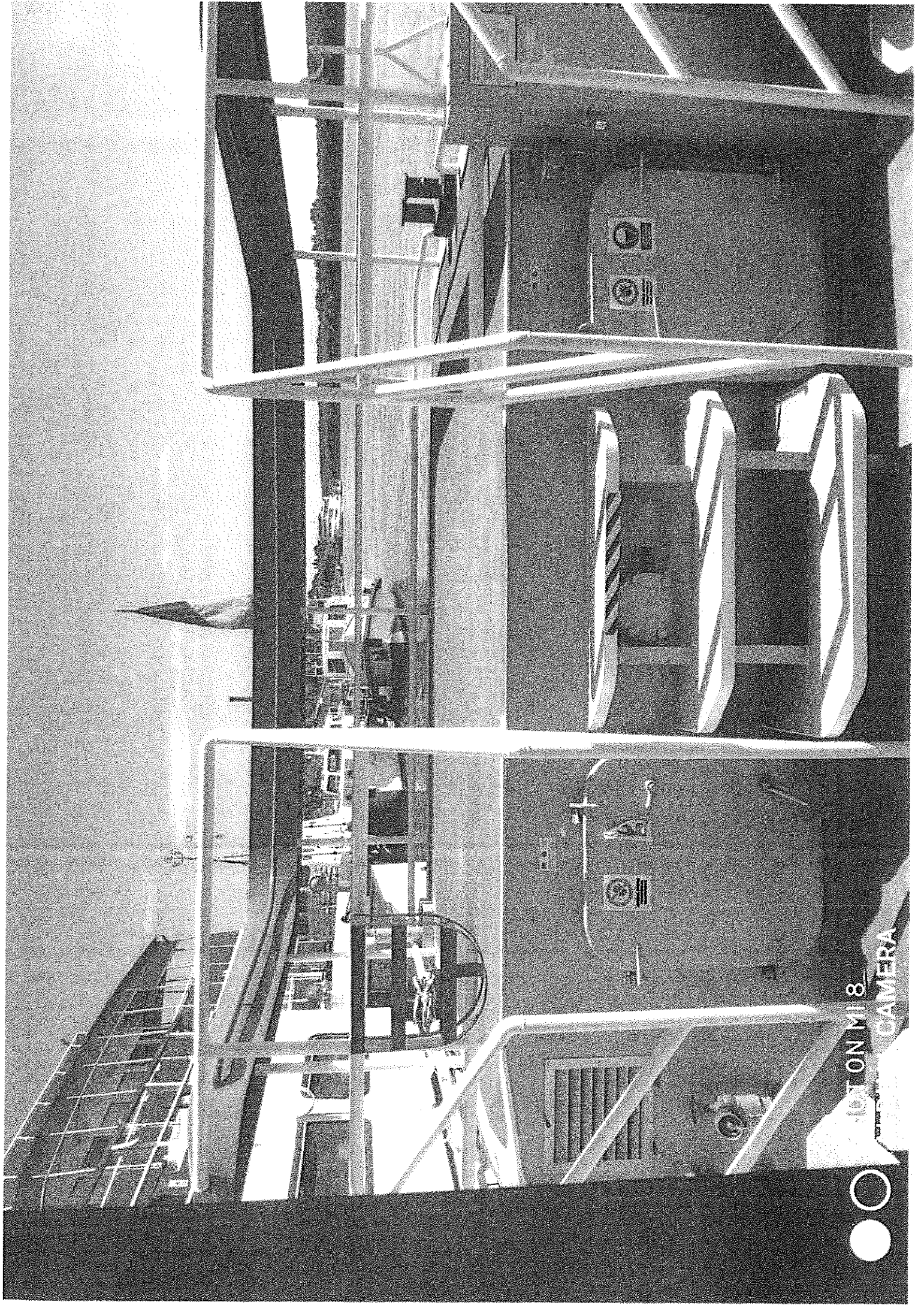

OTON MI 8
CAMERA



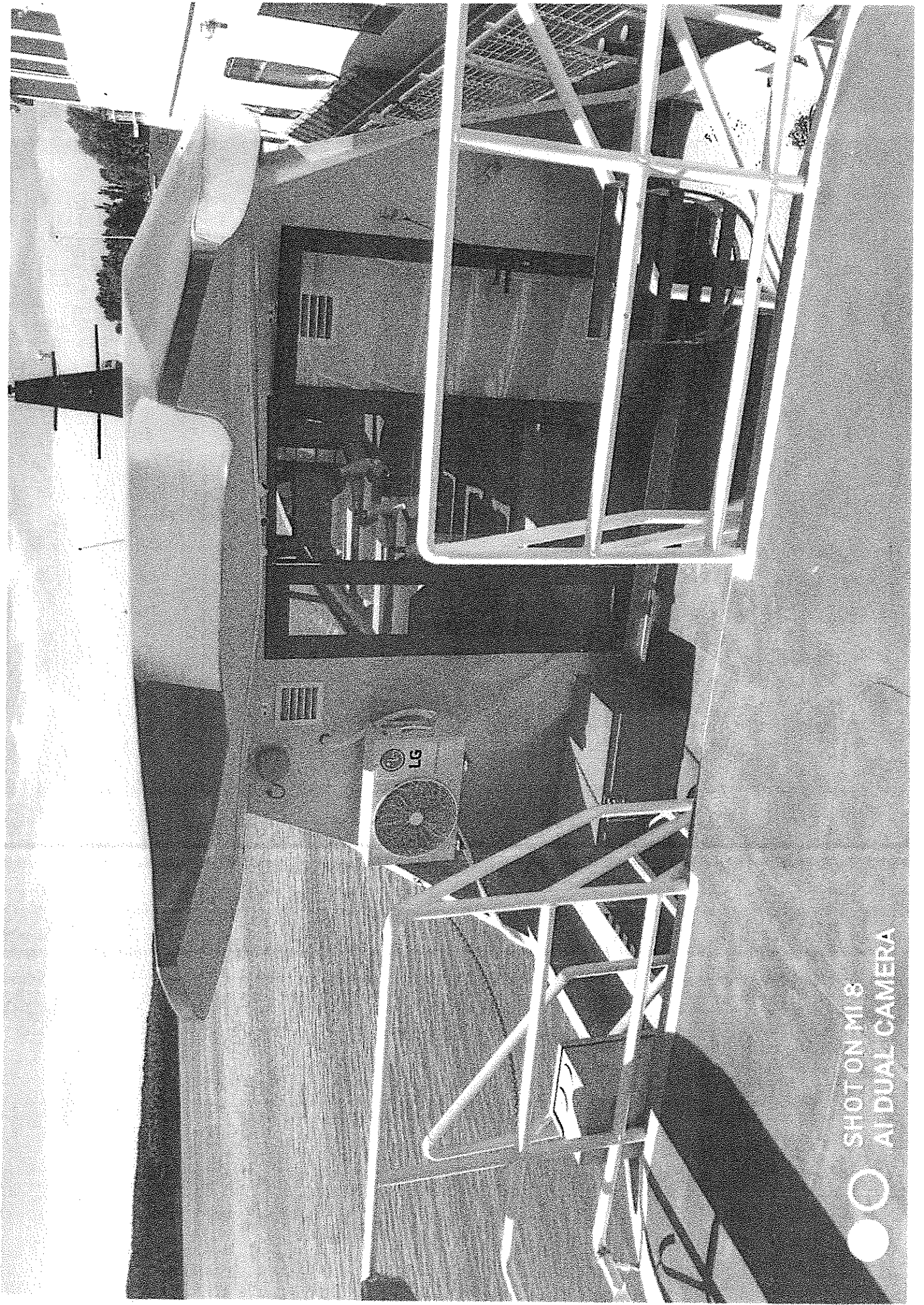

SHOT ON MI 8
AI DUAL CAMERA

Declarație privind conflictul de interese

Subsemnatul(a) (*nume/ prenume*), domiciliat(a) în
 (*adresa de domiciliu*), identificat(a) cu act de identitate (*CI/ Pasaport*), seria, nr., eliberat de....., la data de, CNP, **în calitate de reprezentant legal al operatorului economic** (*denumire*), având calitatea de **oferant unic/ ofertant asociat/ subcontractant** (*dupa caz*), la achiziția directă pentru atribuirea contractului de " **Servicii de asigurare navă de pasageri Chira Chiralina**", « **achiziție directă**» organizată de Municipiul Braila, declar că **oferantul unic/ ofertantul asociat/ subcontractantul** (*dupa caz*) nu se afla în niciuna dintre următoarele situații:

a) participarea în procesul de verificare/evaluare a solicitărilor de participare/ofertelor a persoanelor care dețin părți sociale, părți de interes, acțiuni din capitalul subscris al unuia dintre ofertanți/candidați, terți susținători sau subcontractanți propuși ori a persoanelor care fac parte din consiliul de administrație/organul de conducere sau de supervizare a unuia dintre ofertanți/candidați, terți susținători ori subcontractanți propuși;

b) participarea în procesul de verificare/evaluare a solicitărilor de participare/ofertelor a unei persoane care este soț/soție, rudă sau afîn, până la gradul al doilea inclusiv, cu persoane care fac parte din consiliul de administrație/organul de conducere sau de supervizare a unuia dintre ofertanți/candidați, terți susținători ori subcontractanți propuși;

c) participarea în procesul de verificare/evaluare a solicitărilor de participare/ofertelor a unei persoane despre care se constată sau cu privire la care există indicii rezonabile/informații concrete că poate avea, direct ori indirect, un interes personal, financiar, economic sau de altă natură, ori se află într-o altă situație de natură să îi afecteze independența și imparțialitatea pe parcursul procesului de evaluare;

d) situația în care ofertantul individual/ofertantul asociat/candidatul/subcontractantul propus/terțul susținător are drept membri în cadrul consiliului de administrație/organului de conducere sau de supervizare și/sau are acționari ori asociați semnificativi persoane care sunt soț/soție, rudă sau afîn până la gradul al doilea inclusiv ori care se află în relații comerciale cu persoane cu funcții de decizie în cadrul autorității contractante sau al furnizorului de servicii de achiziție implicat în procedura de atribuire;

e) situația în care ofertantul/candidatul a nominalizat printre principalele persoane desemnate pentru executarea contractului persoane care sunt soț/soție, rudă sau afîn până la gradul al doilea inclusiv ori care se află în relații comerciale cu persoane cu funcții de decizie în cadrul autorității contractante sau al furnizorului de servicii de achiziție implicat în procedura de atribuire.

Subsemnatul declar că informațiile furnizate sunt complete și corecte în fiecare detaliu și înțeleg că autoritatea contractantă are dreptul de a solicita, în scopul verificării și confirmării declarațiilor, orice documente doveditoare.

Înțeleg că în cazul în care această declarație nu este conformă cu realitatea sunt pasibil de încălcarea prevederilor legislației penale privind falsul în declarații.

Totodata, declar ca am luat la cunostinta de prevederile art 326 « Falsul in Declaratii » din Codul Penal referitor la "Declararea necorespunzătoare a adevărului, făcută unei persoane dintre cele prevăzute în art. 175 sau unei unități în care aceasta își desfășoară activitatea în vederea producerii unei consecințe juridice, pentru sine sau pentru altul, atunci când, potrivit legii ori împrejurărilor, declarația făcută servește la producerea acelei consecințe, se pedepsește cu închisoare de la 3 luni la 2 ani sau cu amendă."

Nota

Persoanele ce detin functii de decizie in cadrul autoritatii contractante in ceea ce priveste organizarea, derularea si finalizarea procedurii de atribuire, sunt: Viorel Marian Dragomir – Primar Municipiul Brăila, Doinița Ciocan – Viceprimar Municipiul Brăila, Jantea Crican Alexandru – Viceprimar Municipiul Brăila, Gurgu Vasilica – Director Executiv D.F.P.L., Bratu Angelica – Director Executiv D.J.C.A.P.L., Neagu Iuliana Florinela – director Executiv D.S.P.P.D.R.I., Surdu Marius Radu - Director Executiv D.A.P.L.P.P.P., Termegan Marius - Director Executiv Directia Tehnic, Chiriac Ionica - Director Executiv D.C.I.S.T., Anghelescu Corina- Arhitect Șef, Mateescu Marius – Sef Serviciu DSPPDERI, Moldoveanu Mirela-Sef Serv. Licitatii si Achizitii Publice în cadrul D.A.P.L.P.P.P., Partac Lucian- Consilier achizitii publice Serv. Licitatii si Achizitii Publice în cadrul D.A.P.L.P.P.P., Manea Mioara- Consilier achizitii publice Serv. Licitatii si Achizitii Publice în cadrul D.A.P.L.P.P.P., Partac Andreea- - Consilier achizitii publice Serv. Licitatii si Achizitii Publice în cadrul D.A.P.L.P.P.P, Alexandru Ionel - consilier local, Bobi Silvia - consilier local, Bosneag Sorin – Eugen- consilier local, Coman Florin - consilier local, Brăileanu Claudiu-Eduard - consilier local, Sîrbu Constantin - consilier local, Tîmplaru Adrian-Ștefan - consilier local, Drogeanu Alexandru - consilier local, Dumitru Florin- consilier local, Gheorghită Florin - consilier local, Goanta Adrian – Mihai- consilier local, Gojan Petru- consilier local, Neacsu Cornelia- consilier local, Neta Marian - consilier local, Oancea Sorin - consilier local, Orzan Razvan Ionut - consilier local, Pascale Mihai-Viorel - consilier local, Patarlageanu Valentin- consilier local, Popa Petrica Costel - consilier local, Radulescu Daniela – Elena- consilier local, Sarafolean Coman - consilier local, Sandu Marius-George - consilier local, Tudose Daniel - consilier local, Varzaru Dan Adrian- consilier local, Voineag Cristiana- consilier local..

Data _____ **Reprezentant legal Ofertant unic/ Ofertant asociat//Subcontractant**
(denumirea operatorului economic si a reprezentantului legal)
_____ (semnatura si stampila)

Nota: In cazul unei Asocieri, Formularul va fi prezentat de fiecare Ofertant asociat, semnat si stampilat de reprezentantul legal al acestuia. In situatia in care ofertantul intentioneaza sa subcontracteze parte/parti din contract, formularul va trebui completat, semnat si stampilat si de catre reprezentantul legal al subcontractorului.

Anexa nr. 24– Formular de ofertă – servicii

.....
(denumirea/numele ofertant)

FORMULAR DE OFERTĂ

Către
(denumirea autorității contractante și adresa completă)

1. Examinând invitația de participare, subsemnații, reprezentanți ai ofertantului
.....(denumirea/numele ofertantului) ne oferim ca, în conformitate cu prevederile și cerințele cuprinse în invitația mai sus menționată, să prestăm „ **Servicii de asigurare navă de pasageri Chira Chiralina**” pentru suma de (suma în litere și în cifre, precum și moneda ofertei) platibilă după recepția serviciilor, la care se adaugă TVA în valoare de (suma în litere și în cifre, precum și moneda ofertei).

2. Ne angajăm că, în cazul în care oferta noastră este stabilită câștigătoare, să prestăm **Servicii de asigurare navă de pasageri Chira Chiralina**.

3. Ne angajăm să menținem această ofertă valabilă pentru o durată de (durata în litere și cifre) respectiv până la data de (ziua/luna/anul) și ea va rămâne obligatorie pentru noi și poate fi acceptată oricând înainte de expirarea perioadei de valabilitate.

4. Am înțeles și consimțim că, în cazul în care oferta noastră este stabilită ca fiind câștigătoare, să constituim garanția de bună execuție în conformitate cu prevederile din invitația de participare.

5. Precizăm că: (se bifează opțiunea corespunzătoare)

depunem ofertă alternativă, ale carei detalii sunt prezentate într-un formular de ofertă separat, marcat în mod clar „alternativă”/”altă ofertă”.

nu depunem ofertă alternativă.

6. Până la încheierea și semnarea contractului de achiziție publică aceasta ofertă, împreună cu comunicarea transmisă de dumneavoastră, prin care oferta noastră este acceptată ca fiind câștigătoare, vor constitui un contract angajant între noi.

7. Înțelegem că nu sunteți obligați să acceptați oferta cu cel mai scăzut preț sau orice ofertă primită.

Data ____ / ____ / ____

.....
(nume, prenume și semnătură),

L.S.

în calitate de legal autorizat să semnez oferta pentru și în numele
..... (denumirea/numele operatorului economic)